

T 704 / 1109

KÖSTER® K 120-W Pah Bandı

Pahların ve çatlakların yalıtımında kullanılan,
keçe taşıyıcılı elastik bant

Genel Bilgi:

KÖSTER K 120-W Pah Bandı elastomerik malzemeden imal edilmiş, yan kısımları keçe taşıyıcılı ve orta kısmı yüksek elastikiyete sahip termoplastik yalıtım bandıdır.

Yan kısımlarındaki keçe taşıyıcıları sayesinde sürerek uygulanan sıvı su yalıtım ürünleri ile çok iyi uyum sağlar ve eksiz bir yalıtım katmanı oluşturur.

Yüksek alkali dayanımı sayesinde teras ve balkon gibi dış mekanlarda uygulanan çimento esaslı ürünler ile uyumludur.



Kullanım Alanları:

Islak hacimlerin yalıtımında KÖSTER BD 50 ile beraber kullanılır.

Balkon ve terasların yalıtımında KÖSTER NB Super Elastik BEYAZ, KÖSTER NB Elastik 2K, KÖSTER 2K Flex ve KÖSTER NB Sistem ile kullanılır.

Balkon, teras ve çatı derelerinin yalıtımında KÖSTER KB-Pur 214, KÖSTER Dachflex, KÖSTER KBE Flüssigfolie ve KÖSTER Deuxan 2K, KÖSTER Polyflex 2K ile beraber kullanılır.

Aşağıdaki KÖSTER ürünleri ile uyumludur :

KÖSTER BD 50
KÖSTER Dachflex
KÖSTER KB-Pur 214
KÖSTER KBE Flüssigfolie
KÖSTER Deuxan 2K
KÖSTER Wandflex
KÖSTER NB Sistem
KÖSTER 2K Flex
KÖSTER NB Elastik 2K
KÖSTER NB Super Elastik BEYAZ

Teknik Veriler:

Genişlik	12 cm
Kalınlık	0,6 mm
Kopma uzaması	takr. % 150
Basınc dayanımı	max. 2 bar su basıncı
Isıl dayanımı	-30°C ile +90°C arası

Kullanım Şekli:

Yüzey Hazırlığı:

Uygulama yapılacak yüzeyler kuru olmalıdır.

Yüzeyler temiz, sağlam, taşıyıcı ve serbest parçacıklardan arındırılmış olmalıdır. Yağ, gres, kir, boya, çimento şerbeti, pas, kalıp yağı, tuz kusması gibi aderansı azaltacak tabakalar uygulamadan önce tam olarak temizlenmelidir. Gerekli görülen alanlarda mekanik yöntemler ile yüzey pürüzlendirilmelidir.

KÖSTER K 120-W Uygulanması:

Derz veya çatlağın her iki tarafına (orta kısmı takriben 5cm boş kalacak şekilde) su yalıtımı ürünü sürülür ve kurumadan üzerine KÖSTER K 120-W bandı yatırılır. Rulo veya fırça ile

KÖSTER

Waterproofing Systems

T 704 / 1109

keçe kısımları bastırılarak su yalıtımı katmanı ile her noktada tam olarak temas etmesi sağlanmalıdır. Bant yüzeyinde pot oluşmamasına dikkat edilmeli ve gerekirse önlem alınmalıdır. Su yalıtımı ürünü kurduktan sonra üzerine ikinci kat uygulama yapılarak keçe kısmının iki katman arasında sızdırmaz şekilde kalmasına dikkat edilmelidir. Bandın orta kısmı yalıtım katmanına yapışmayarak boşta kalmasına dikkat edilmelidir, bant bu sayede yapının hareketlerini köprüleyebilecektir.



3 mm'den daha geniş çatlaklar uygulamadan önce KÖSTER PU 907 mastik ile doldurulmalıdır.

Ambalaj:

KÖSTER K 120-W Pah Bandı 50 metre rulo

Zemin – duvar birleşim detayı



Depolama:

Oda sıcaklığında ve kuru olarak saklanması durumunda 24 ay raf ömrü vardır.

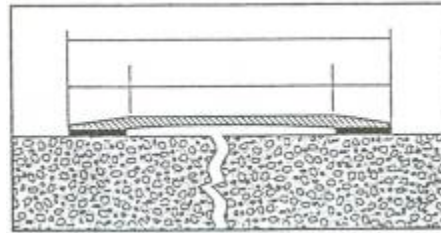

Çatlak tamirat detayı

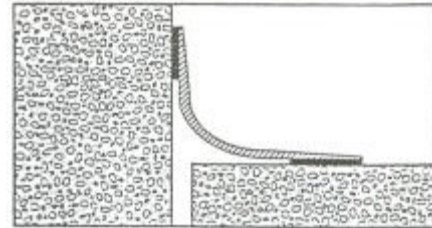

Zemin – duvar birleşim detayı

Yasal Notlar: Çok geniş ve farklı alanlarda kullanılması mümkün olan ürünlerimizin kullanılması ve uygulanmasına ilişkin genel bir bilgi vermek ve genel teknik detayları göstermek amacıyla bu kılavuz hazırlanmıştır. Bu bilgiler şirketimizin bilgi ve tecrübelerini yansıtmaktadır. Ve tavsiye niteliği taşımaktadır. Burada verilen bilgiler ve özellikle uygulama ve son kullanımlarına ilişkin tavsiyeler, normal şartlarda ve ürünlerin tavsiye edilen koşullarda depolandığı, elleçlendiği ve uygulandığı durumları kapsayacak şekilde iyi niyetle verilmiştir. Ürünler, uygulama yüzeyleri, uygulama alanları ve uygulama koşulları pratikte oldukça çeşitlilik arz etmektedir. Bu nedenle ürünleri kullanırken, doğru ürünü, doğru koşullarda ve doğru yerde uyguladığınızdan emin olunması gerekmektedir. KÖSTER firması ürünlerinin hangi koşullarda kullanıldığını kontrol edemeyeceği için uygulama sonucu ile ilgili bir sorumluluğu kabul etmez ve garanti vermez. Burada verilen bilgiler veya KÖSTER çalışanları tarafından verilen sözlü/yazılı bilgiler tamamen tavsiye niteliğindedir. Uygulama alanının KÖSTER çalışanları tarafından ziyaret edilmiş olması KÖSTER firmasına gözetmen/süpervizör sorumluluğu getirmez. Ürünün kullanıcı (kullanıcı) ürünü kullanmayı düşündüğü uygulama ve amaç için ürünün uygunluğunu test etmelidir. KÖSTER, ürünlerinin özelliklerini ilan etmeksizin değiştirme hakkı saklıdır. Bütün siparişlerin kabulünde, satış ve nakliye konusundaki mevcut şartlarımız esas alınır. Kullanıcılar, her zaman, ilgili ürünün KÖSTER'e başvurarak temin edebilecekleri yerel Ürün Teknik Föyünün son baskısını dikkate almalıdır. Ürün alıcısının basiretli hareket etmesi ve kendi çıkarlarını ve mülkiyet hakkını öncelikli olarak gözetmesi ve gözlememesi gerekmektedir. Hatta bununla sorumludur. Bu kılavuz sadece KÖSTER ürünlerini kapsamakta olup diğer şirketlerin ürünleri için geçerli değildir. Teknik destek gereken ve tarafımızdan verilmesi uygun görülen konularda şirketimizin sadece yazılı beyanları esastır. Bu teknik döküman, yenisi basılıncaya kadar geçerli olup eski basımları hükümsüz kılar.

Revize Tarihi: 09-01-2018